

PROVINCIA DE SANTA FE



Ministerio de Economía

OCTUBRE 2023

EVOLUCIÓN DE LA PLANTA DE PERSONAL OCUPADA DEL SECTOR PÚBLICO PROVINCIAL

Secretaría de Política Económica

Compilación y redacción: Dir. General de Programación y Estadística Hacendal

NOTA ACLARATORIA

El **Sector Público Ampliado** está compuesto por: **Administración Central** (Poder Ejecutivo, Poder Legislativo y Poder Judicial); **Organismos Descentralizados y Empresas** (se incorporan los datos pertenecientes a la Dirección Provincial de Vialidad, Dirección Provincial de Vivienda y Urbanismo, Ente Zona Franca Santafesina, Instituto Autárquico Provincial de Industrias Penitenciarias, Sindicatura General de la Provincia, Aeropuerto Internacional de Rosario, Caja de Jubilaciones y Pensiones de la Provincia, Instituto Autárquico Provincial de Obra Social, Caja de Asistencia Social – Lotería, Administración Provincial de Impuestos, Servicio de Catastro e Información Territorial, Ente Regulador de Servicios Sanitarios, Agencia Santafesina de Seguridad Alimentaria, Laboratorio Industrial Farmacéutico, Empresa Provincial de la Energía, Aguas Santafesinas S.A y ENERFE “Santa Fe Gas y Energías Renovables S.A.P.E.M. y **Personal Bancario Transferido** (Ley N° 11387 - art. 6° y Ley N° 11696 - art. 37°) pertenecientes al Banco Provincial de Santa Fe y al Banco Santafesino de Inversión y Desarrollo respectivamente .

El sector público provincial estuvo fuertemente incidido por las continuas modificaciones que institucionalmente se dieron a lo largo de la serie analizada.

A partir de agosto de 2005 y como consecuencia de la información producida por la Dirección General de Administración del Ministerio de Educación, los reemplazos del personal docente y no docente se muestran en los valores erogados por el Ministerio pertinente.

Con relación a los organismos descentralizados y las empresas provinciales, el caso más notorio se dio con la empresa dedicada a potabilizar el agua y tratar los líquidos cloacales. Primero estuvo en la órbita provincial (a través de la DiPOS) luego se concesionó (a través de Aguas Provinciales de Santa Fe) y posteriormente se volvió a estatizar con Aguas Santafesinas S.A. a partir de agosto de 2007.

Los cargos correspondientes a la DiPOS. se ven notablemente modificados debido que a partir del 5 de diciembre de 1995 la empresa fue concesionada mediante Ley Provincial N° 11220; permaneciendo en la Provincia los cargos de la Dirección Provincial de Obras Sanitarias Residual (DiPOS - Residual), del Servicio Provincial de Aguas Regionales (SPAR) y del Ente Regulador de Servicios Sanitarios (ENRESS).

A lo anterior se sumó la privatización del Banco Provincial de Santa Fe que en la serie significó primeramente la disminución de su plantel para luego figurar en la serie el personal que se incorporó a la Provincia en los distintos

niveles y funciones. Los cargos pertenecientes al personal del Banco Santa Fe, son reubicados en la Administración Central y en los Organismos Descentralizados mediante Ley N° 11387 (art. 6) de fecha 26/07/96, mostrando una importante disminución en los cargos a partir de julio de 1998 como consecuencia de su privatización, permaneciendo únicamente aquellos que constituyen el Banco Santa Fe S.A. Residual; incluyendo a éste en Organismos Descentralizados y Empresas.

El Personal Bancario Transferido por artículo 6° de la Ley N° 11387, fue adquiriendo distintas categorizaciones durante el transcurso del período analizado; llegando hasta agosto de 2015.

Con menor impacto sucedió algo similar con la liquidación del Banco Santafesino de Inversión y Desarrollo.

A partir del mes de enero de 2011 se desagrega en Organismos Descentralizados la Agencia Santafesina de Seguridad Alimentaria – Assal-, que si bien nació en diciembre de 2007, recién se muestra de esta manera en la Planilla Resumen de Cargos Ocupados elaborada por la Dirección General de Recursos Humanos de la Provincia.

El personal de la Administración Provincial de Impuestos estuvo incluido entre el personal del Decreto N° 2695/83 hasta el mes de agosto de 1992 y el personal de Servicio Catastro e Información Territorial hasta el mes de diciembre de 1992, separándose como organismos descentralizados a posteriori de esa fecha.

A partir del mes de agosto de 2007 se incluye la información de la planta de personal perteneciente al Laboratorio Productor de Fármacos Medicinales (LIF) habiendo estado incluida hasta la fecha en los cargos correspondientes al Ministerio de Salud.

Algo similar sucedió con las plantas que componen el Poder Ejecutivo. Dentro de los cargos docentes y de las horas cátedras se nota el fuerte impacto que a partir de la Ley Nacional N° 24049 del año 1992 tuvo la transferencia de los servicios nacionales a la Provincia. Recién a partir de enero de 1995 el Ministerio de Educación los incorpora en la información mensual.

Las Horas Cátedra fueron convertidas en cargos mediante el divisor 30.

Además en el Poder Ejecutivo se dieron modificaciones institucionales tales como:

- A partir del mes de octubre de 1994 comienza a funcionar la Secretaría de Promoción Comunitaria, hoy Ministerio de Desarrollo Social.
- A partir de enero de 2003 se incorporan los cargos pertenecientes a la Secretaría de Estado de Medio Ambiente y Desarrollo Sustentable como una nueva jurisdicción.
- En el Ministerio de Salud y Medio Ambiente a partir de enero de 2005 se incluyen los cargos ocupados en Planta Permanente del Hospital Italiano, transferido a la Provincia.
- A partir del mes de noviembre de 2007 se incorpora la planta de personal de la Sindicatura General de la Provincia.
- A partir de enero del ejercicio 2008, se modifica la clasificación Institucional de acuerdo a las nuevas denominaciones que adquieren las jurisdicciones de la Administración Central en el marco de la Ley de Ministerios N° 12817.
- A partir del mes de diciembre del ejercicio 2011 se incorpora la planta de personal de las Secretarías de Estado de Energía y de Hábitat.
- Desde el mes de mayo de 2013 se incorpora el personal perteneciente a la categoría "Cargo Diferente Definitivo" establecidos por la Ley N° 13197 y Decreto N° 2098/11 y comprendidos en el Estatuto General del Personal de la Administración Pública Ley N° 8525 y los comprendidos en la Ley N° 9282 en los Ministerios de Educación y Salud. A partir del mes de abril de 2014 los tres conceptos involucrados en esta ley (escalafón general, docentes y profesionales del arte de curar) se incorporaron a los restantes datos de los cargos ocupados, con lo cual no se publica el cuadro que hacía referencia a los mismos.
- A partir del mes de diciembre de 2015 por la nueva Ley Orgánica de Ministerios del Poder Ejecutivo N° 13509 promulgada por Decreto N° 4379 de fecha 16 de diciembre de 2015, se modifica la clasificación Institucional de acuerdo a las nuevas denominaciones que adquieren las jurisdicciones de la Administración Central. Se incorpora el Ministerio de Infraestructura y Transporte; el Ministerio de Medio Ambiente y la Secretaría de Ciencia,

Tecnología e Innovación cambia de rango, pasa a ser Ministerio de Ciencia, Tecnología e Innovación Productiva.

- Mediante el Decreto N° 0021 de fecha 12 de enero de 2016, el Ministerio de Aguas, Servicios Públicos y Medio Ambiente transfiere, según corresponda a partir del 1ro. de enero de 2016, tanto al Ministerio de Infraestructura y Transporte como al Ministerio de Medio Ambiente, a todos los agentes que integran las dependencias que por aplicación de la nueva Ley de Ministerios N° 13509 hasta el 11 de diciembre de 2015 pertenecían a aquella Jurisdicción.
- Empresas del Estado: desde mayo de 2018 se incorpora la sociedad anónima con participación estatal mayoritaria, que se denomina ENERFE "Santa Fe Gas y Energías Renovables S.A.P.E.M. Creada por Ley N° 13527, aprobada por Decreto N° 0529 del 28 de marzo de 2016.
- Por medio de la Ley N° 14028, promulgada el 23 de junio de 2021, que modifica la Ley de Ministerios N° 13920, se crea el Ministerio de Igualdad, Género y Diversidad, en reemplazo de la Secretaria de Estado de Igualdad y Género en la estructura del Gabinete del Poder Ejecutivo, y a través del Decreto N° 1160 del 15/07/2021 se aprueba la estructura orgánico funcional del citado Ministerio.

Con el objeto de no alterar la serie que se inició en el año 1980, el personal ocupado del Tribunal de Cuentas de la Provincia figura dentro del personal escalafonado bajo el Decreto N° 2695/83 (Escalafón General) en el Poder Ejecutivo a pesar de que a partir de la sanción de la Ley N° 12510 en el mes de noviembre de 2005 se estableció la dependencia de este organismo del Poder Legislativo. En cambio en los cuadros por escalafones o sectores de trabajo cuya serie comienza en el año 1999, se incorpora el personal del Tribunal de Cuentas a partir del año 2007, dependiendo del Poder Legislativo.

Respecto al cuadro que relaciona la planta ocupada con la población provincial anual, se trabaja con las últimas proyecciones disponibles según IPEC.

DIRECCIÓN GENERAL DE PROGRAMACIÓN Y ESTADÍSTICA HACENDAL

PROVINCIA DE SANTA FE

CARGOS OCUPADOS EN PLANTA PERMANENTE Y TEMPORARIA

Años 1980 -2022 al 31 de diciembre. Año 2023 al 31 de octubre

JURISDICCION U ORGANISMO	CARGOS AL																	
	31/12/1980	31/12/1983	31/12/1987	31/12/1991	31/12/1992	31/12/1993	31/12/1994	31/12/1995	31/12/1996	31/12/1997	31/12/1998	31/12/1999	31/12/2000	31/12/2001	31/12/2002	31/12/2003	31/12/2004	31/12/2005
I - ADMINISTRACION CENTRAL	51.195	55.956	65.423	73.679	74.913	73.960	74.345	83.845	83.083	84.069	87.642	88.650	90.401	91.724	93.038	93.627	94.653	96.835
- Poder Ejecutivo	48.930	53.494	62.011	69.533	70.539	69.573	69.915	79.493	78.694	79.712	83.306	84.393	86.134	87.530	88.920	89.549	90.552	92.752
Autoridades Superiores	43	40	51	70	100	109	111	65	108	112	117	101	128	126	127	108	180	188
Gabinete	11	6	127	43	61	88	70	28	59	66	73	45	56	68	63	17	52	76
Decreto 2695/83 (Esc.Gral.)	15.529	18.682	20.868	23.156	22.117	21.246	22.171	23.140	22.517	22.631	23.633	23.753	23.738	23.909	24.275	24.232	24.230	25.562
Cargos Docentes	17.902	20.120	22.922	26.284	27.891	27.997	27.774	33.731	33.746	33.987	34.715	35.132	35.689	35.931	35.933	35.756	35.856	35.943
Horas Cátedra	1.436		2.722	3.901	4.398	4.401	4.354	7.308	7.301	7.494	8.133	8.954	8.954	8.855	9.841	9.886	9.939	10.007
Salud y Arte de Curar (Incluye Residentes Ley 9529)	2.079	2.303	2.377	2.769	2.647	2.530	2.333	2.267	2.190	2.172	2.021	2.169	2.140	2.115	3.251	3.304	3.302	3.638
Seguridad	11.886	12.283	12.712	13.041	13.063	12.971	12.846	12.717	12.504	12.987	14.350	13.977	15.173	15.234	15.140	15.957	16.714	17.056
Gráficos			229	206	196	193	198	181	164	157	147	145	140	141	140	138	137	136
Resto	44	60	3	63	66	58	58	56	51	51	61	61	60	93	92	91	83	83
Obras Sanitarias (S.P.A.R.)																		
- Poder Legislativo	105	89	911	1.242	1.421	1.437	1.472	1.389	1.466	1.462	1.479	1.375	1.363	1.216	1.146	1.087	1.111	1.097
- Poder Judicial	2.160	2.373	2.501	2.904	2.953	2.950	2.958	2.963	2.923	2.895	2.857	2.882	2.904	2.978	2.972	2.992	2.990	2.986
II - ORGANISMOS DESCENTRALIZADOS Y EMPRESAS	9.762	12.363	14.281	13.120	13.415	13.186	13.205	11.452	10.882	10.116	7.530	7.384	6.961	6.819	6.749	6.678	6.637	6.570
Sindicatura General de la Provincia																		
Dirección Provincial de Vialidad	2.376	2.227	2.132	2.019	1.934	1.862	1.761	1.686	1.534	1.421	1.332	1.302	1.276	1.252	1.237	1.218	1.201	1.153
Dirección Provincial de Vivienda y Urbanismo	226	239	371	327	326	319	316	311	305	301	288	288	380	400	398	385	388	375
Instituto Autárquico Provincial de Obras Social	307	370	464	491	471	464	458	540	528	524	514	506	498	494	489	480	483	473
Instituto Autárquico Provincial de Industrias Penitenciarias			65	64	60	54	58	57	59	59	53	58	59	56	58	58	58	50
Caja de Jubilaciones y Pensiones de la Provincia	130	140	167	165	154	150	143	145	143	144	142	135	134	133	128	128	124	195
Administración Provincial de Impuestos				1.074	1.049	1.053	1.053	951	928	916	912	903	900	894	891	874	852	
Servicio de Catastro e Información Territorial					241	242	235	227	227	221	237	242	240	239	240	238	244	
Empresa Provincial de la Energía	1.556	3.366	4.599	4.474	4.221	4.018	4.303	4.159	3.994	3.896	3.744	3.635	3.160	3.097	3.061	3.036	3.030	2.992
Dirección Provincial de Obras Sanitarias - Residual	926	1.398	1.704	1.860	1.748	1.728	1.710	88	87	85	62	60	57					
Ente Regulador de Servicios Sanitarios								75	72	72	73	72	73	72	72	72	71	70
Aeropuerto Internacional de Rosario											11	9	9	9	12	10	10	9
Caja de Asistencia Social - Lotería											159	158	159	159	154	153	154	152
Banco Santa Fe S.A. - Residual											8	4	4	4	4	3	3	3
Ente Zona Franca Santafesina	4.241	4.623	4.844	3.719	3.423	3.295	3.165	3.102	2.984	2.479	15	12	3	3	3	3	3	2
Agencia Santafesina de Seguridad Alimentaria																		
Agua Santafesinas S.A.																		
Laboratorio Productor de Fármacos Medicinales																		
ENERFE(Santa Fe gas y Energías Renovables S.A.P.E.M.)																		
III - PERSONAL BANCARIO TRANSFERIDO (Leyes N° 11.387-art. 6° y N° 11.696-art. 37°)										149	1.156	1.452	1.689	1.719	1.715	1.698	1.706	1.690
TOTAL SECTOR PUBLICO (I+II+III)	60.957	68.319	79.704	86.799	88.328	87.146	87.550	95.297	93.965	94.334	96.328	97.486	99.051	100.262	101.502	102.003	102.996	105.095

NOTA: Al total de cargos de la planilla de Recursos Humanos se incorporan las horas cátedras convertidas a cargo mediante divisor 30.

FUENTE: Dirección General de Programación y Estadística Hacendar sobre la base de datos suministrados por la Dirección Provincial de Desarrollos Institucionales del Ministerio de Economía Gobierno de Santa Fe.

DIRECCIÓN GENERAL DE PROGRAMACIÓN Y ESTADÍSTICA HACENDAL

PROVINCIA DE SANTA FE

CARGOS OCUPADOS EN PLANTA PERMANENTE Y TEMPORARIA

Años 1980 -2022 al 31 de diciembre. Año 2023 al 31 de octubre

JURISDICCION U ORGANISMO	CARGOS AL																	
	31/12/2006	31/12/2007	31/12/2008	31/12/2009	31/12/2010	31/12/2011	31/12/2012	31/12/2013	31/12/2014	31/12/2015	31/12/2016	31/12/2017	31/12/2018	31/12/2019	31/12/2020	31/12/2021	31/12/2022	31/10/2023
I - ADMINISTRACION CENTRAL	98.429	102.690	104.554	105.387	108.110	108.682	114.639	120.216	123.963	128.834	130.308	131.522	131.454	133.493	133.997	134.369	135.078	146.512
- Poder Ejecutivo	94.272	98.525	100.375	101.127	103.782	104.405	110.149	115.374	118.850	123.512	124.715	125.908	125.802	127.726	128.281	128.625	129.315	140.680
Autoridades Superiores	190	188	282	287	297	314	339	355	367	329	429	441	465	136	321	329	341	328
Gabinete	82	39	177	211	239	163	324	389	436	269	403	431	440	95	63	74	88	95
Decreto 2695/83 (Esc.Gral.)	26.101	28.157	28.390	28.410	29.383	29.485	31.644	33.212	33.653	34.696	34.610	34.786	34.631	35.701	35.605	35.169	34.994	39.546
Cargos Docentes	36.340	36.742	37.683	38.083	37.964	38.049	39.212	41.051	42.269	42.723	42.515	42.325	42.323	44.249	44.535	44.584	45.057	46.217
Horas Cátedra	10.193	10.343	10.504	10.652	10.728	11.464	11.773	12.617	13.159	13.890	14.187	14.897	14.900	14.853	14.965	15.364	15.780	17.654
Salud y Arte de Curar (Incluye Residentes Ley 9529)	3.690	3.998	4.035	4.132	4.623	4.900	5.882	6.257	6.201	6.411	6.797	7.158	7.339	7.433	7.401	7.409	7.418	7.621
Seguridad	17.427	18.797	19.044	19.109	20.305	19.799	20.750	21.280	22.562	24.996	25.581	25.691	25.557	25.124	25.280	25.584	25.534	29.106
Gráficos	134	132	125	118	114	103	99	94	84	80	76	71	63	55	56	47	38	
Resto	62	83	81	77	81	81	79	76	81	84	82	82	58	55	55	55	54	
Obras Sanitarias (S.P.A.R.)	53	46	54	48	48	47	47	43	38	34	31	21	18	16	1	1	1	1
- Poder Legislativo	1.120	1.104	1.165	1.184	1.179	1.131	1.281	1.388	1.482	1.530	1.614	1.596	1.617	1.626	1.616	1.649	1.654	1.671
- Poder Judicial	3.037	3.061	3.014	3.076	3.149	3.146	3.209	3.454	3.631	3.792	3.979	4.018	4.035	4.141	4.100	4.095	4.109	4.181
II - ORGANISMOS DESCENTRALIZADOS Y EMPRESAS	6.978	8.172	8.292	8.351	8.390	8.649	8.867	8.929	9.093	9.399	9.339	9.195	9.011	8.870	8.626	8.615	8.643	8.964
Sindicatura General de la Provincia		29	30	32	32	34	33	34	34	30	31	29	30	29	30	27	26	32
Dirección Provincial de Vialidad	1.084	1.176	1.108	1.131	1.217	1.162	1.161	1.095	1.213	1.238	1.175	1.107	1.039	983	922	874	867	982
Dirección Provincial de Vivienda y Urbanismo	373	370	426	437	433	420	470	460	391	443	421	397	368	347	335	373	373	395
Instituto Autárquico Provincial de Obras Social	496	511	495	500	494	480	461	449	487	462	466	468	458	447	424	407	396	386
Instituto Autárquico Provincial de Industrias Penitenciarias	56	54	69	86	106	100	99	101	99	98	97	133	133	132	130	128	127	139
Caja de Jubilaciones y Pensiones de la Provincia	189	261	259	252	242	245	242	231	234	250	241	231	221	210	209	200	196	187
Administración Provincial de Impuestos	987	1.006	985	952	906	926	883	951	912	930	874	793	734	684	629	590	543	575
Servicio de Catastro e Información Territorial	289	294	287	280	265	316	310	325	378	410	392	371	345	329	317	325	307	319
Empresa Provincial de la Energía	3.226	3.144	3.210	3.236	3.258	3.382	3.494	3.549	3.597	3.714	3.835	3.876	3.903	3.948	3.874	3.913	3.946	4.057
Dirección Provincial de Obras Sanitarias - Residual																		
Ente Regulador de Servicios Sanitarios	85	91	87	81	80	78	76	74	68	79	79	78	70	67	62	87	81	95
Aeropuerto Internacional de Rosario	30	28	28	34	37	37	48	46	47	47	53	51	49	46	49	47	94	92
Caja de Asistencia Social - Lotería	157	191	185	180	174	169	216	243	236	256	244	240	235	229	223	210	199	219
Banco Santa Fe S.A. - Residual	3	3	6	6	6	6	6	6	6	6	6	6	6	6	6	6	6	6
Ente Zona Franca Santafesina	3	5	5	6	6	6	6	6	6	6	5	5	5	7	6	7	7	11
Agencia Santafesina de Seguridad Alimentaria					117	124	126	126	119	117	114	113	110	110	101	100	100	100
Aguas Santafesinas S.A.		942	1.045	1.072	1.072	1.105	1.154	1.149	1.177	1.208	1.201	1.194	1.199	1.196	1.209	1.220	1.272	1.266
Laboratorio Productor de Fármacos Medicinales		67	67	66	62	66	84	84	82	103	102	102	99	96	96	96	96	96
ENERFE(Santa Fe gas y Energías Renovables S.A.P.E.M.)													4	4	4	5	7	7
III - PERSONAL BANCARIO TRANSFERIDO (Leyes N° 11.387-art. 6° y N° 11.696-art. 37°)	1.016	100	41	23	14	11	5	3	1									
TOTAL SECTOR PUBLICO (I+II+III)	106.423	110.962	112.887	113.761	116.514	117.342	123.511	129.148	133.057	138.233	139.647	140.717	140.465	142.363	142.623	142.984	143.721	155.476

NOTA: Al total de cargos de la planilla de Recursos Humanos se incorporan las horas cátedras convertidas a cargo mediante divisor 30.

FUENTE: Dirección General de Programación y Estadística Hacendar sobre la base de datos suministrados por la Dirección Provincial de Desarrollos Institucionales del Ministerio de Economía Gobierno de Santa Fe.

DIRECCIÓN GENERAL DE PROGRAMACIÓN Y ESTADÍSTICA HACENDAL

PROVINCIA DE SANTA FE
COMPOSICION RELATIVA DE LA PLANTA DE PERSONAL DEL SECTOR PUBLICO PROVINCIAL AMPLIADO
CARGOS OCUPADOS EN PLANTA PERMANENTE Y TEMPORARIA
Años 1980 -2022 al 31 de diciembre. Año 2023 al 31 de octubre
TOTAL DEL SECTOR PUBLICO AMPLIADO = 100

JURISDICCION U ORGANISMO	CARGOS AL																	
	31/12/1980	31/12/1983	31/12/1987	31/12/1991	31/12/1992	31/12/1993	31/12/1994	31/12/1995	31/12/1996	31/12/1997	31/12/1998	31/12/1999	31/12/2000	31/12/2001	31/12/2002	31/12/2003	31/12/2004	31/12/2005
I - ADMINISTRACION CENTRAL	83,99	81,90	82,08	84,88	84,81	84,87	84,92	87,98	88,42	89,12	90,98	90,94	91,27	91,48	91,66	91,79	91,90	92,14
- Poder Ejecutivo	80,27	78,30	77,80	80,11	79,86	79,83	79,86	83,42	83,75	84,50	86,48	86,57	86,96	87,30	87,60	87,79	87,92	88,26
Autoridades Superiores	0,07	0,06	0,06	0,08	0,11	0,13	0,13	0,07	0,11	0,12	0,12	0,10	0,13	0,13	0,13	0,11	0,17	0,18
Gabinete	0,02	0,01	0,16	0,05	0,07	0,08	0,08	0,03	0,06	0,07	0,08	0,05	0,06	0,07	0,06	0,02	0,05	0,07
Decreto 2695/83 (Esc.Gral.)	25,48	27,35	26,18	26,68	25,04	24,38	25,32	24,28	23,96	23,99	24,53	24,37	23,97	23,85	23,92	23,76	23,53	24,32
Cargos Docentes	29,37	29,45	28,76	30,28	31,58	32,13	31,72	35,40	35,91	36,03	36,04	36,04	36,03	35,84	35,40	35,05	34,81	34,20
Horas Cátedra	2,36	0,00	3,42	4,49	4,98	5,05	4,97	7,67	7,77	7,94	8,44	9,18	9,04	9,83	9,70	9,69	9,65	9,52
Salud y Arte de Curar (Incluye Residentes Ley 9529)	3,41	3,37	2,98	3,19	3,00	2,90	2,66	2,38	2,33	2,30	2,10	2,22	2,16	2,11	3,20	3,24	3,21	3,46
Seguridad	19,50	17,98	15,95	15,02	14,79	14,88	14,67	13,34	13,31	13,77	14,90	14,34	15,32	15,19	14,92	15,64	16,23	16,23
Gráficos	0,00	0,00	0,29	0,24	0,22	0,22	0,23	0,19	0,17	0,17	0,15	0,15	0,14	0,14	0,14	0,14	0,13	0,13
Resto	0,07	0,09	0,00	0,07	0,07	0,07	0,07	0,06	0,06	0,06	0,06	0,06	0,06	0,06	0,06	0,06	0,06	0,06
Obras Sanitarias (S.P.A.R.)	0,00	0,00	0,00	0,00	0,00	0,00	0,00	0,00	0,05	0,05	0,06	0,06	0,06	0,09	0,09	0,09	0,08	0,08
- Poder Legislativo	0,17	0,13	1,14	1,43	1,61	1,65	1,68	1,46	1,56	1,55	1,54	1,41	1,38	1,21	1,13	1,07	1,08	1,04
- Poder Judicial	3,54	3,47	3,14	3,35	3,34	3,39	3,38	3,11	3,11	3,07	2,97	2,96	2,93	2,97	2,93	2,93	2,90	2,84
II - ORGANISMOS DESCENTRALIZADOS Y EMPRESAS	16,01	18,10	17,92	15,12	15,19	15,13	15,08	12,02	11,58	10,72	7,82	7,57	7,03	6,80	6,65	6,55	6,44	6,25
Sindicatura General de la Provincia	0,00																	
Dirección Provincial de Vialidad	3,90	3,26	2,67	2,33	2,19	2,14	2,01	1,77	1,63	1,51	1,38	1,34	1,29	1,25	1,22	1,19	1,17	1,10
Dirección Provincial de Vivienda y Urbanismo	0,37	0,35	0,47	0,38	0,37	0,37	0,36	0,33	0,32	0,32	0,30	0,30	0,38	0,40	0,39	0,38	0,38	0,36
Instituto Autárquico Provincial de Obras Social	0,50	0,54	0,58	0,57	0,53	0,53	0,52	0,57	0,56	0,56	0,53	0,52	0,50	0,49	0,48	0,47	0,47	0,45
Instituto Autárquico Provincial de Industrias Penitenciarias	0,00	0,00	0,00	0,07	0,07	0,07	0,06	0,06	0,06	0,06	0,06	0,06	0,06	0,06	0,06	0,06	0,06	0,05
Caja de Jubilaciones y Pensiones de la Provincia	0,21	0,20	0,21	0,19	0,17	0,17	0,16	0,15	0,15	0,15	0,15	0,14	0,14	0,13	0,13	0,13	0,12	0,19
Administración Provincial de Impuestos	0,00	0,00	0,00	0,00	1,22	1,20	1,20	1,10	1,01	0,98	0,95	0,94	0,91	0,90	0,88	0,87	0,85	0,81
Servicio de Catastro e Información Territorial	0,00	0,00	0,00	0,00	0,28	0,28	0,25	0,24	0,24	0,24	0,23	0,24	0,24	0,24	0,24	0,24	0,23	0,23
Empresa Provincial de la Energía	2,55	4,93	5,77	5,15	4,78	4,61	4,91	4,36	4,25	4,13	3,89	3,73	3,19	3,09	3,02	2,98	2,94	2,85
Dirección Provincial de Obras Sanitarias - Residual	1,52	2,05	2,14	2,14	1,98	1,98	1,95	0,09	0,09	0,07	0,06	0,06	0,06	0,00	0,00	0,00	0,00	0,00
Ente Regulador de Servicios Sanitarios	0,00	0,00	0,00	0,00	0,00	0,00	0,00	0,08	0,08	0,08	0,08	0,07	0,07	0,07	0,07	0,07	0,07	0,07
Aeropuerto Internacional de Rosario	0,00	0,00	0,00	0,00	0,00	0,00	0,00	0,00	0,00	0,00	0,01	0,01	0,01	0,01	0,01	0,01	0,01	0,01
Caja de Asistencia Social - Lotería	0,00	0,00	0,00	0,00	0,00	0,00	0,00	0,00	0,00	0,00	0,17	0,16	0,16	0,16	0,15	0,15	0,15	0,14
Banco Santa Fe S.A. Residual	6,96	6,77	6,08	4,28	3,88	3,78	3,62	3,26	3,18	2,63	0,02	0,01	0,01	0,00	0,00	0,00	0,00	0,00
Ente Zona Franca Santafesina	0,00	0,00	0,00	0,00	0,00	0,00	0,00	0,00	0,00	0,00	0,00	0,00	0,00	0,00	0,00	0,00	0,00	0,00
Agencia Santafesina de Seguridad Alimentaria	0,00	0,00	0,00	0,00	0,00	0,00	0,00	0,00	0,00	0,00	0,00	0,00	0,00	0,00	0,00	0,00	0,00	0,00
Aguas Santafesinas S.A.	0,00	0,00	0,00	0,00	0,00	0,00	0,00	0,00	0,00	0,00	0,00	0,00	0,00	0,00	0,00	0,00	0,00	0,00
Laboratorio Productor de Fármacos Medicinales	0,00	0,00	0,00	0,00	0,00	0,00	0,00	0,00	0,00	0,00	0,00	0,00	0,00	0,00	0,00	0,00	0,00	0,00
ENERFE(Santa Fe gas y Energías Renovables S.A.P.E.M.)	0,00	0,00	0,00	0,00	0,00	0,00	0,00	0,00	0,00	0,00	0,00	0,00	0,00	0,00	0,00	0,00	0,00	0,00
III - PERSONAL BANCARIO TRANSFERIDO	0,00	0,00	0,00	0,00	0,00	0,00	0,00	0,00	0,00	0,16	1,20	1,49	1,71	1,71	1,69	1,66	1,66	1,61
(Leyes N° 11.387-art. 6° y N° 11.696-art. 37°)	0,00	0,00	0,00	0,00	0,00	0,00	0,00	0,00	0,00	0,00	0,00	0,00	0,00	0,00	0,00	0,00	0,00	0,00
TOTAL SECTOR PUBLICO (I+II+III)	100,00	100,00	100,00	100,00	100,00	100,00	100,00	100,00	100,00	100,00	100,00	100,00	100,00	100,00	100,00	100,00	100,00	100,00

NOTA: Al total de cargos de la planilla de Recursos Humanos se incorporan las horas cátedras convertidas a cargo mediante divisor 30.

FUENTE: Dirección General de Programación y Estadística Hacendarial sobre la base de datos suministrados por la Dirección Provincial de Desarrollos Institucionales del Ministerio de Economía Gobierno de Santa Fe.

DIRECCIÓN GENERAL DE PROGRAMACIÓN Y ESTADÍSTICA HACENDAL

PROVINCIA DE SANTA FE
COMPOSICION RELATIVA DE LA PLANTA DE PERSONAL DEL SECTOR PUBLICO PROVINCIAL AMPLIADO
CARGOS OCUPADOS EN PLANTA PERMANENTE Y TEMPORARIA

Años 1980 -2022 al 31 de diciembre. Año 2023 al 31 de octubre

TOTAL DEL SECTOR PUBLICO AMPLIADO = 100

JURISDICCION U ORGANISMO	CARGOS AL																	
	31/12/2006	31/12/2007	31/12/2008	31/12/2009	31/12/2010	31/12/2011	31/12/2012	31/12/2013	31/12/2014	31/12/2015	31/12/2016	31/12/2017	31/12/2018	31/12/2019	31/12/2020	31/12/2021	31/12/2022	31/10/2023
I - ADMINISTRACION CENTRAL	92.49	92.55	92.62	92.64	92.79	92.62	92.82	93.08	93.17	93.20	93.31	93.47	93.58	93.77	93.95	93.97	93.99	94.23
- Poder Ejecutivo	88.58	88.79	88.92	88.89	89.07	88.97	89.18	89.33	89.32	89.35	89.31	89.48	89.56	89.72	89.94	89.96	89.98	90.47
Autoridades Superiores	0.18	0.17	0.25	0.25	0.25	0.27	0.27	0.27	0.28	0.24	0.31	0.31	0.33	0.10	0.23	0.23	0.24	0.21
Gabinete	0.08	0.04	0.16	0.19	0.21	0.14	0.26	0.30	0.33	0.19	0.29	0.31	0.31	0.07	0.04	0.05	0.06	0.06
Decreto 2695/83 (Esc.Gral.)	24.53	25.38	25.15	24.97	25.22	25.13	25.62	25.72	25.29	25.10	24.78	24.72	24.65	25.08	24.96	24.60	24.35	25.44
Cargos Docentes	34.15	33.11	33.38	33.48	32.58	32.43	31.75	31.79	31.77	30.91	30.44	30.08	30.13	31.08	31.23	31.18	31.35	29.73
Horas Cátedra	9.58	9.32	9.30	9.36	9.21	9.77	9.53	9.77	9.89	10.05	10.16	10.59	10.61	10.43	10.49	10.75	10.98	11.35
Salud y Arte de Curar (Incluye Residentes Ley 9529)	3.47	3.60	3.57	3.63	3.97	4.18	4.76	4.84	4.66	4.64	4.87	5.09	5.22	5.22	5.19	5.18	5.16	4.90
Seguridad	16.38	16.94	16.87	16.80	17.43	16.87	16.80	16.48	16.96	18.08	18.32	18.26	18.19	17.65	17.73	17.89	17.77	18.72
Gráficos	0.13	0.12	0.11	0.10	0.10	0.09	0.08	0.07	0.06	0.06	0.06	0.05	0.05	0.04	0.04	0.04	0.03	0.02
Resto	0.06	0.07	0.07	0.07	0.07	0.07	0.06	0.06	0.06	0.06	0.06	0.06	0.04	0.04	0.04	0.04	0.04	0.03
Obras Sanitarias (S.P.A.R.)	0.05	0.04	0.05	0.04	0.04	0.04	0.04	0.03	0.03	0.02	0.02	0.01	0.01	0.01	0.00	0.00	0.00	0.00
- Poder Legislativo	1.05	0.99	1.03	1.04	1.01	0.96	1.04	1.07	1.11	1.11	1.16	1.13	1.15	1.14	1.13	1.15	1.15	1.07
- Poder Judicial	2.85	2.76	2.67	2.70	2.70	2.68	2.60	2.67	2.73	2.74	2.85	2.86	2.87	2.91	2.87	2.86	2.86	2.69
II - ORGANISMOS DESCENTRALIZADOS Y EMPRESAS	6.56	7.36	7.35	7.34	7.20	7.37	7.18	6.91	6.83	6.80	6.69	6.53	6.42	6.23	6.05	6.03	6.01	5.77
Sindicatura General de la Provincia		0.03	0.03	0.03	0.03	0.03	0.03	0.03	0.03	0.02	0.02	0.02	0.02	0.02	0.02	0.02	0.02	0.02
Dirección Provincial de Vialidad	1.02	1.06	0.98	0.99	1.04	0.99	0.94	0.85	0.91	0.90	0.84	0.79	0.74	0.69	0.65	0.61	0.60	0.63
Dirección Provincial de Vivienda y Urbanismo	0.35	0.33	0.38	0.38	0.37	0.36	0.38	0.36	0.29	0.32	0.30	0.28	0.26	0.24	0.23	0.26	0.26	0.25
Instituto Autárquico Provincial de Obras Social	0.47	0.46	0.44	0.44	0.42	0.41	0.37	0.35	0.37	0.33	0.33	0.33	0.33	0.31	0.30	0.28	0.28	0.25
Instituto Autárquico Provincial de Industrias Penitenciarias	0.05	0.05	0.06	0.08	0.09	0.09	0.08	0.08	0.07	0.07	0.07	0.09	0.09	0.09	0.09	0.09	0.09	0.09
Caja de Jubilaciones y Pensiones de la Provincia	0.18	0.24	0.23	0.22	0.21	0.21	0.20	0.18	0.18	0.18	0.17	0.16	0.16	0.15	0.15	0.14	0.14	0.12
Administración Provincial de Impuestos	0.93	0.91	0.87	0.84	0.78	0.79	0.71	0.74	0.69	0.67	0.63	0.56	0.52	0.48	0.44	0.41	0.38	0.37
Servicio de Catastro e Información Territorial	0.27	0.26	0.25	0.25	0.23	0.27	0.25	0.25	0.28	0.30	0.28	0.26	0.25	0.23	0.22	0.23	0.21	0.21
Empresa Provincial de la Energía	3.03	2.83	2.84	2.84	2.80	2.88	2.83	2.75	2.70	2.69	2.75	2.75	2.78	2.77	2.72	2.74	2.75	2.61
Dirección Provincial de Obras Sanitarias - Residual	0.00	0.00	0.00	0.00	0.00	0.00	0.00	0.00	0.00	0.00	0.00	0.00	0.00	0.00	0.00	0.00	0.00	0.00
Ente Regulador de Servicios Sanitarios	0.08	0.08	0.08	0.07	0.07	0.07	0.06	0.06	0.05	0.06	0.06	0.06	0.05	0.05	0.04	0.06	0.06	0.06
Aeropuerto Internacional de Rosario	0.03	0.03	0.02	0.03	0.03	0.03	0.04	0.04	0.04	0.03	0.04	0.04	0.03	0.03	0.03	0.03	0.07	0.06
Caja de Asistencia Social - Lotería	0.15	0.17	0.16	0.16	0.15	0.14	0.17	0.19	0.18	0.19	0.17	0.17	0.17	0.16	0.16	0.15	0.14	0.14
Banco Santa Fe S.A. Residual	0.00	0.00	0.01	0.01	0.01	0.01	0.00	0.00	0.00	0.00	0.00	0.00	0.004	0.004	0.004	0.004	0.00	0.00
Ente Zona Franca Santafesina	0.00	0.00	0.00	0.01	0.01	0.01	0.00	0.00	0.00	0.00	0.00	0.00	0.004	0.005	0.004	0.005	0.00	0.01
Agencia Santafesina de Seguridad Alimentaria	0.00	0.00	0.00	0.00	0.00	0.10	0.10	0.10	0.09	0.09	0.08	0.08	0.08	0.07	0.07	0.07	0.07	0.06
Aguas Santafesinas S.A.	0.00	0.85	0.93	0.94	0.92	0.94	0.93	0.89	0.88	0.87	0.86	0.85	0.85	0.84	0.85	0.85	0.89	0.81
Laboratorio Productor de Fármacos Medicinales	0.00	0.06	0.06	0.06	0.05	0.06	0.07	0.07	0.06	0.07	0.07	0.07	0.07	0.07	0.07	0.07	0.07	0.06
ENERFE(Santa Fe gas y Energías Renovables S.A.P.E.M.)	0.00	0.00	0.00	0.00	0.00	0.00	0.00	0.00	0.00	0.00	0.00	0.00	0.003	0.003	0.003	0.003	0.005	0.005
III - PERSONAL BANCARIO TRANSFERIDO	0.95	0.09	0.04	0.02	0.01	0.01	0.00	0.00	0.00	0.00	0.00	0.00	0.00	0.00	0.00	0.000	0.000	0.000
(Leyes N° 11.387-art. 6° y N° 11.696-art. 37°)	0.00	0.00	0.00	0.00	0.00	0.00	0.00	0.00	0.00	0.00	0.00	0.00	0.00	0.00	0.000	0.000	0.000	0.000
TOTAL SECTOR PUBLICO (I+II+III)	100,00	100,00	100,00	100,00	100,00	100,00	100,00	100,00	100,00	100,00	100,00	100,00	100,00	100,00	100,00	100,00	100,00	100,00

NOTA: Al total de cargos de la planilla de Recursos Humanos se incorporan las horas cátedras convertidas a cargo mediante divisor 30.

FUENTE: Dirección General de Programación y Estadística Hacendarial sobre la base de datos suministrados por la Dirección Provincial de Desarrollos Institucionales del Ministerio de Economía Gobierno de Santa Fe.

DIRECCIÓN GENERAL DE PROGRAMACIÓN Y ESTADÍSTICA HACENDAL

PROVINCIA DE SANTA FE

CARGOS OCUPADOS EN PLANTA PERMANENTE Y TEMPORARIA SEGÚN ESCALAFONES O SECTORES DE TRABAJO

Periodo 1999 - 2022 al 31 diciembre. Año 2023 al 31 de octubre

SECTOR/ESCALAFON	1999	2000	2001	2002	2003	2004	2005	2006	2007	2008	2009	2010	2011	2012	2013	2014	2015	2016	2017	2018	2019	2020	2021	2022	2023
AUTORIDADES SUPERIORES	180	203	204	207	178	259	265	268	266	369	379	393	408	445	462	474	422	555	564	591	244	438	464	464	452
GABINETE	91	102	116	111	59	103	126	133	76	220	253	289	203	373	440	490	307	443	474	491	147	111	122	135	141
ESCALAFON GENERAL DECRETO 2695/83	24.828	24.898	25.064	25.415	25.350	25.347	26.750	27.331	29.527	29.798	29.838	30.789	30.948	33.191	34.744	35.140	36.236	36.116	36.231	36.028	37.057	36.919	36.480	36.326	40.916
LEY 11.387 ART. 6º y LEY 11.696 ART.º37 - Transferidos Bancarios	1.304	1.627	1.653	1.649	1.632	1.639	1.623	1.019	120	51	29	14	11	5	3	1									
DOCENTES Y HORAS CÁTEDRA	44.086	44.643	45.786	45.774	45.642	45.795	45.950	46.533	47.085	48.187	48.735	48.692	49.513	50.985	53.668	55.428	56.613	56.702	57.222	57.223	59.102	59.500	59.948	60.837	63.871
ARTE DE CURAR (Incluye Residentes Ley 9529)	2.204	2.175	2.151	3.286	3.339	3.338	3.672	3.724	4.098	4.130	4.223	4.705	5.021	6.026	6.414	6.362	6.594	6.976	7.338	7.508	7.597	7.557	7.565	7.572	7.777
SEGURIDAD	14.035	15.231	15.289	15.197	16.014	16.770	17.104	17.482	18.850	19.112	19.194	20.410	19.898	20.848	21.380	22.660	25.093	25.677	25.823	25.689	25.255	25.409	25.711	25.660	29.244
A.P.I.	909	901	897	891	888	872	839	974	993	972	934	887	902	859	927	888	906	850	786	727	680	625	587	540	572
CATASTRO	234	239	236	235	234	232	223	268	271	264	258	244	293	287	300	355	390	370	349	324	309	300	306	289	294
GRAFICOS	145	140	141	140	138	137	136	134	132	125	118	114	103	99	94	84	84	80	76	71	63	55	56	47	38
VIALIDAD	1.286	1.270	1.246	1.231	1.213	1.195	1.147	1.078	1.166	1.100	1.125	1.214	1.159	1.158	1.092	1.210	1.235	1.172	1.105	1.037	981	920	872	865	980
OBRAS SANITARIAS (ex DIPOS)	168	165	159	158	157	149	149	134	133	140	125	123	120	118	112	102	109	105	94	84	80	59	85	79	93
LEY 10.373 -Fiscalía de Estado-	56	56	58	58	59	59	63	62	83	81	77	81	81	79	76	81	80	82	82	58	56	55	55	55	54
PERSONAL LEGISLATIVO	1.221	1.204	1.055	987	940	949	938	958	953	1.007	1.027	1.018	989	1.121	1.224	1.317	1.390	1.463	1.443	1.455	1.462	1.454	1.482	1.488	1.504
DIETAS	69	69	69	67	69	69	69	69	69	69	69	69	69	69	69	69	69	69	69	69	69	69	69	69	69
PERSONAL JUSTICIA	2.945	2.968	3.041	3.035	3.055	3.053	3.049	3.030	3.054	3.007	3.069	3.142	3.137	3.200	3.445	3.622	3.783	3.970	4.009	4.026	4.132	4.091	4.086	4.100	4.172
EPE	3.635	3.160	3.097	3.061	3.036	3.030	2.992	3.226	3.144	3.210	3.236	3.258	3.382	3.494	3.549	3.597	3.714	3.830	3.871	3.898	3.947	3.870	3.910	3.943	4.054
ASSA									942	1.045	1.072	1.072	1.105	1.154	1.149	1.177	1.208	1.187	1.181	1.186	1.182	1.191	1.186	1.252	1.245
TOTAL SECTOR PÚBLICO	97.486	99.051	100.262	101.502	102.003	102.996	105.095	106.423	110.962	112.887	113.761	116.514	117.342	123.511	129.148	133.057	138.233	139.647	140.717	140.465	142.363	142.623	142.984	143.721	155.476

NOTAS: Clasificación sectorial de la planta de personal ocupado en el Sector Público.

Los cargos docentes incluyen las horas cátedra convertidas a cargos.

Cifras al 31/12 de cada año.

A partir de Enero de 2011, se modifica la serie e incorpora en Arte de Curar, a los Residentes Ley 9529, ya que desde Diciembre de 2010, se deja de informar por separado la cantidad de cargos de referencia.

FUENTE: Dirección General de Programación y Estadística Hacendarial sobre la base de datos suministrados por la Dirección Provincial de Desarrollos Institucionales del Ministerio de Economía Gobierno de Santa Fe.

DIRECCION GENERAL DE PROGRAMACION Y ESTADISTICA HACENDAL

PROVINCIA DE SANTA FE
SECTOR PUBLICO PROVINCIAL
CLASIFICACION INSTITUCIONAL
CARGOS OCUPADOS EN PLANTA PERMANENTE Y TEMPORARIA
Años 1999 - 2022 al 31 de diciembre. Año 2023 al 31 de octubre

JURISDICCION U ORGANISMO	PLANTA PERMANENTE																								
	31/12/99	31/12/00	31/12/01	31/12/02	31/12/03	31/12/04	31/12/05	31/12/06	31/12/07	31/12/08	31/12/09	31/12/10	31/12/11	31/12/12	31/12/13	31/12/14	31/12/15	31/12/16	31/12/17	31/12/18	31/12/19	31/12/20	31/12/2021	31/12/22	31/10/23
I- ADMINISTRACION CENTRAL	89.351	91.234	92.529	93.835	94.331	95.220	97.074	98.553	102.246	103.723	104.546	107.467	108.210	113.842	119.147	122.790	127.876	129.176	130.299	130.251	132.681	133.235	133.551	134.246	145.728
Poder Legislativo	1.349	1.285	1.117	1.050	1.040	1.041	1.051	1.073	1.083	1.098	1.099	1.100	1.125	1.137	1.106	1.083	1.187	1.223	1.198	1.227	1.284	1.278	1.258	1.260	1.321
Cámara de Senadores	397	374	339	288	264	265	261	261	260	255	250	245	263	271	259	246	309	300	294	291	306	302	298	304	296
Cámara de Diputados	624	583	392	368	364	364	363	365	366	369	371	365	351	357	357	343	378	411	391	380	422	400	397	394	437
Tribunal de Cuentas	217	221	224	235	247	258	277	273	271	275	267	291	291	289	278	274	266	287	297	346	352	345	336	337	344
Defensoría del Pueblo	111	107	162	159	165	154	150	174	186	199	201	199	220	220	212	220	234	225	216	210	204	231	227	225	244
Poder Judicial	2.952	2.974	3.048	3.042	3.062	3.060	3.056	3.037	3.061	3.014	3.076	3.149	3.148	3.209	3.454	3.631	3.792	3.979	4.018	4.035	4.141	4.100	4.035	4.141	4.181
Poder Ejecutivo	85.050	86.975	88.364	89.743	90.229	91.119	92.967	94.443	96.102	99.611	100.381	103.218	103.939	109.496	114.897	118.076	122.897	123.974	125.063	124.989	127.256	127.857	128.198	128.877	140.226
Gobernación	851	837	840	834	758	38	38	38	48	47	47	46	48	50	47	42	43	41	41	41	40	58	56	56	86
Ministerio Coordinador					735	750	719	753																	
Ministerio de Gobierno y Reforma del Estado									24	1.015	1.070	1.081	996	928	884	881	886	881	883	860	763		691	687	641
Ministerio de Gestión Pública									7	1.368	1.352	1.351	1.459	1.404	1.404	1.455	1.544	1.492	1.453	1.395	1.309				
Ministerio de Gobierno, Justicia y Culto	15.040	16.317	16.377	16.281	17.100	17.984	18.397	18.787	20.289																
Ministerio de Justicia y Derechos Humanos																									
Ministerio de Gob., Justicia, Der. Humanos y Diversidad																									
Mierlo de Seguridad									19	19.249	19.299	20.500	20.056	20.985	21.530	22.854	25.319	25.906	26.015	25.864	25.425	25.566	25.870	25.846	29.682
Ministerio de la Producción	670	713	703	683	674	665	659	639	681	526	521	484	453	492	513	496	512	490	458	434	417				
Secretaría de Ciencia, Tecnol. e Innovación									7	16	11	14	14	14	25	25									
Ministerio de Ciencia, Tecnol. e Innovación Productiva																									
Ministerio de la Producción, Ciencia y Tecnología																									
Ministerio de Hacienda y Finanzas	680	671	674	682	682	678	690	681	661																
Ministerio de Economía									12	462	479	480	494	658	642	647	659	630	626	592	572	560	563	540	597
Ministerio de Educación	44.821	45.749	45.912	45.890	45.678	45.801	45.901	46.416	47.059	47.837	48.370	48.269	48.380	49.719	52.596	54.120	54.705	54.207	53.990	53.935	57.052	57.555	57.014	57.502	58.878
Ministerio de Innovación y Cultura									13	388	383	393	410	519	659	653	709	701	670	666	640				
Ministerio de Cultura																									
Ministerio de Salud	11.372	11.259	11.447	13.017	12.901	12.727	13.789	14.249	15.210	15.161	15.217	16.580	16.826	19.384	20.120	20.088	20.736	21.556	22.237	22.594	22.627	22.550	22.550	22.550	26.028
Cargos Propios	11.372	11.259	11.447	13.017	12.901	12.727	13.651	14.111	15.099	15.052	15.118	16.487	16.735	19.303	20.060	20.022	20.670	21.491	22.175	22.533	22.572	22.495	22.495	22.495	25.973
Cargos Transferidos							138	138	111	109	99	93	91	81	69	66	66	65	62	61	55	55	55	55	55
Ministerio de Obras Públicas y Vivienda	460	455	561	548	546	298	298	295	279	258	246	245	243	283	260	253	242	238	245	231	205				
Secretaría de Estado de Medio Amb. y Des. Sust.					81	86	86	104	108																
Ministerio de Infraestructura, Serv. Púb. y Habilidad																									
Minist. Aguas, Serv. Pcos y M. Ambiente									11	522	535	556	531	544	547	530	552						521	547	506
Ministerio de Infraestructura y Transporte																		18	443	427	412	367			
Ministerio de Medio Ambiente																			141	145	153	129			
Ministerio de Asuntos Hídricos						252	264	272	268																
Ministerio de Ambiente y Cambio Climático																							145	181	180
Secretaría de Trabajo y Seg. Social	420	455	460	461	443	448	450	443	382																
Ministerio de Trabajo y Seguridad Social									12	385	379	370	407	455	431	422	439	445	432	414	385				
Ministerio de Trabajo, Empleo y Seguridad Social																									
Secretaría de Promoción Comunitaria	1.677	1.459	1.425	1.396	1.368	1.345	1.476	1.433	1.703																
Ministerio de Desarrollo Social									13	1.747	1.697	1.999	2.024	2.154	2.168	2.305	2.474	2.441	2.399	2.349	2.342	2.253	2.200	2.221	2.486
Secretaría de Estado de Derechos Humanos																									
Fiscalía de Estado	105	106	110	110	112	111	123	120	129	126	124	122	122	121	121	123	118	119	112	93	82	83	83	83	81
Secretaría de Estado de la Energía																									
Secretaría de Estado del Habitat																									
Secretaría de Estado de Igualdad y Género																									
Ministerio de Igualdad, Género y Diversidad																									
Horas cátedras	8954	8954	9.855	9.841	9.886	9.939	10.007	10.193	10.343	10.504	10.651	10.728	11.464	11.773	12.617	13.159	13.890	14.187	14.897	14.900	14.853	14.965	15.364	15.780	17.654
II- ORGANISMOS DESCENTR., INSTITUCIONES DE	7.579	7.205	7.049	6.967	6.971	6.918	6.820	7.013	8.123	8.242	8.284	8.341	8.624	8.838	8.903	9.069	9.372	9.312	9.173	8.992	8.856	8.618	8.610	8.638	8.963
SEGURIDAD SOCIAL Y EMPRESAS																									
Sindicatura Gral. Provincial									29	29	31	30	32	33	33	30	30	29	30	29	30	29	30	27	26
Instituto Autárq. Prov. de Industrias Penitenciarias	59	60	57	59	59	59	51	57	54	69	86	106	100	99	101	99	98	97	133	133	130	128	127	139	
Administración Provincial de Impuestos	1044	1041	1.069	1.063	1.060	1.043	1.019	988	1.006	985	952	906	926	883	951	912	930	874	793	734	684	628	590	543	575
Serv. de Catastro e Información Territorial	288	297	295	294	294	291	296	292	294	287	280	265	316	310	325	378	410	392	371	345	329	317	325	307	319
Caja de Asistencia Social-Lotería	165	166	167	162	159	156																			

PROVINCIA DE SANTA FE
SECTOR PUBLICO PROVINCIAL
CLASIFICACION INSTITUCIONAL
CARGOS OCUPADOS EN PLANTA PERMANENTE Y TEMPORARIA
Años 1999 - 2022 al 31 de diciembre. Año 2023 al 31 de octubre

JURISDICCION U ORGANISMO	TOTAL PLANTA OCUPADA																								
	31/12/99	31/12/00	31/12/01	31/12/02	31/12/03	31/12/04	31/12/05	31/12/06	31/12/07	31/12/08	31/12/09	31/12/10	31/12/11	31/12/12	31/12/13	31/12/14	31/12/15	31/12/16	31/12/17	31/12/18	31/12/19	31/12/20	31/12/2021	31/12/22	31/10/23
I- ADMINISTRACION CENTRAL	89.791	91.768	93.131	94.449	95.022	96.960	98.229	99.375	102.790	104.595	105.409	108.119	108.688	114.642	120.218	123.963	128.834	130.308	131.622	131.454	133.493	133.997	134.369	135.078	146.512
Poder Legislativo	1.593	1.585	1.440	1.381	1.335	1.370	1.376	1.393	1.375	1.440	1.451	1.471	1.423	1.570	1.666	1.758	1.807	1.901	1.938	1.963	1.978	1.981	1.985	1.991	2.015
Cámara de Senadores	469	452	419	366	348	344	339	340	337	345	360	357	367	410	455	511	586	589	591	593	590	593	590	592	589
Cámara de Diputados	780	792	621	607	560	597	592	599	572	599	601	594	540	643	695	737	707	793	780	783	796	778	796	806	830
Tribunal de Cuentas	217	221	224	235	247	258	277	273	271	275	267	292	292	289	278	277	287	342	346	352	345	336	337	344	
Defensoría del Pueblo	127	120	176	173	180	171	168	181	195	221	223	228	224	228	238	234	237	232	225	241	240	245	263	256	252
Poder Judicial	2.952	2.974	3.048	3.042	3.062	3.060	3.056	3.037	3.061	3.014	3.076	3.149	3.146	3.209	3.454	3.631	3.792	3.979	4.018	4.035	4.141	4.100	4.095	4.109	4.181
Poder Ejecutivo	85.246	87.209	88.643	90.026	90.625	91.630	93.797	94.945	96.354	100.141	100.862	103.499	104.119	109.863	115.096	118.574	123.256	125.568	125.456	127.374	127.936	128.289	128.289	128.978	140.316
Gobernación	916	892	899	894	805	42	49	47	51	57	56	57	58	63	58	50	49	55	55	54	43	64	62	62	72
Ministerio Coordinador	0	0	0	0	0	788	811	794	792	0	0	0	0	0	0	0	0	0	0	0	0	0	0	0	0
Ministerio de Gobierno y Reforma del Estado	0	0	0	0	0	0	0	0	27	1.130	1.122	1.137	1.004	992	973	980	915	962	969	952	763	0	0	0	0
Ministerio de Gestión Pública	0	0	0	0	0	0	0	0	0	0	0	0	0	0	0	0	0	0	0	0	0	0	0	0	0
Ministerio de Gobierno, Justicia y Culto	15.042	16.324	16.388	16.291	17.103	17.994	18.476	18.866	20.289	0	0	0	0	0	0	0	0	0	0	0	0	0	0	0	0
Ministerio de Justicia y Derechos Humanos	0	0	0	0	0	0	0	0	11	1.383	1.375	1.366	1.469	1.449	1.499	1.500	1.550	1.509	1.473	1.412	1.315	0	0	0	0
Ministerio de Gob., Justicia, Der. Humanos y Diversidad	0	0	0	0	0	0	0	0	0	0	0	0	0	0	0	0	0	0	0	0	0	0	0	0	
Mierlo, de Seguridad	0	0	0	0	0	0	0	0	19	19.259	19.311	20.516	20.073	21.007	21.585	22.921	25.397	25.976	26.088	25.937	25.497	25.572	25.875	25.853	29.682
Ministerio de la Producción	679	718	709	689	679	669	671	662	691	556	528	494	460	509	532	515	512	511	489	468	420	0	0	0	0
Secretaría de Ciencia, Tecnol. e Innovación	0	0	0	0	0	0	0	0	7	22	18	20	20	36	36	0	0	0	0	0	0	0	0	0	0
Ministerio de Ciencia, Tecnol. e Innovación Productiva	0	0	0	0	0	0	0	0	0	0	0	0	0	0	0	0	0	37	37	37	37	37	0	0	0
Ministerio de la Producción, Ciencia y Tecnología	0	0	0	0	0	0	0	0	0	0	0	0	0	0	0	0	0	0	0	0	0	0	0	0	0
Ministerio de Hacienda y Finanzas	694	682	688	695	687	685	696	688	663	0	0	0	0	0	0	0	0	0	0	0	0	0	0	0	0
Ministerio de Economía	0	0	0	0	0	0	0	0	14	481	491	490	503	672	656	662	669	647	642	608	572	563	571	547	599
Ministerio de Educación	44.826	45.759	45.923	45.899	45.682	45.802	45.904	46.429	47.062	47.854	48.405	48.293	48.389	49.734	52.609	54.134	54.726	54.015	53.952	57.052	57.558	57.017	57.505	58.881	
Ministerio de Innovación y Cultura	0	0	0	0	0	0	0	0	13	397	393	405	421	540	693	673	729	716	685	677	640	0	0	0	0
Ministerio de Cultura	0	0	0	0	0	0	0	0	0	0	0	0	0	0	0	0	0	0	0	0	0	0	0	0	
Ministerio de Salud	11.441	11.375	11.593	13.171	13.212	13.134	14.412	14.496	15.248	15.234	15.204	16.616	16.862	19.422	20.176	20.158	20.806	21.611	22.209	22.652	22.646	22.566	22.566	22.666	26.044
Cargos Propios	11.441	11.375	11.593	13.171	13.212	13.134	14.274	14.358	15.137	15.125	15.105	16.523	16.771	19.341	20.107	20.092	20.740	21.546	22.228	22.591	22.591	22.511	22.511	22.511	25.899
Cargos Transferidos	0	0	0	0	0	0	138	138	111	109	99	93	91	81	69	66	66	65	62	61	55	55	55	55	55
Ministerio de Obras Públicas y Vivienda	480	476	580	565	563	312	312	309	286	278	265	264	267	307	284	277	266	262	266	253	205	0	0	0	0
Secretaría de Estado de Medio Amb. y Des. Sust.	0	0	0	0	81	86	86	104	108	0	0	0	0	0	0	0	0	0	0	0	0	0	0	0	0
Ministerio de Infraestructura, Serv. Púb. y Hábitat	0	0	0	0	0	0	0	0	11	581	583	566	547	560	566	548	579	0	0	0	0	0	529	556	516
Minist. Aguas, Serv. Pcos y M. Ambiente	0	0	0	0	0	0	0	0	0	0	0	0	0	0	0	0	0	0	0	0	0	0	0	0	
Ministerio de Infraestructura y Transporte	0	0	0	0	0	252	273	272	268	0	0	0	0	0	0	0	0	28	465	462	442	367	0	0	0
Ministerio de Medio Ambiente	0	0	0	0	0	0	0	0	0	0	0	0	0	0	0	0	0	0	145	161	129	0	0	0	
Ministerio de Asuntos Hídricos	0	0	0	0	0	0	0	0	0	0	0	0	0	0	0	0	0	0	0	0	0	0	0	0	
Ministerio de Ambiente y Cambio Climático	0	0	0	0	0	0	0	0	0	0	0	0	0	0	0	0	0	0	0	0	0	0	0	0	
Secretaría de Trabajo y Seg. Social	430	460	465	467	444	449	451	454	387	0	0	0	0	0	0	0	0	0	0	0	0	0	0	0	0
Ministerio de Trabajo y Seguridad Social	0	0	0	0	0	0	0	0	14	416	410	382	422	467	444	434	439	456	442	424	385	0	0	0	0
Ministerio de Trabajo, Empleo y Seguridad Social	0	0	0	0	0	0	0	0	0	0	0	0	0	0	0	0	0	0	0	0	0	0	0	0	
Secretaría de Promoción Comunitaria	1.679	1.463	1.430	1.401	1.368	1.345	1.481	1.451	1.827	0	0	0	0	0	0	0	0	0	0	0	0	0	0	0	0
Ministerio de Desarrollo Social	0	0	0	0	0	0	0	0	18	1.858	1.856	2.039	2.026	2.197	2.217	2.358	2.476	2.464	2.438	2.388	2.342	2.263	2.210	2.237	2.501
Secretaría de Estado de Derechos Humanos	0	0	0	0	0	0	17	45	60	71	0	0	0	0	0	0	0	0	0	0	0	0	0	0	
Fiscalía de Estado	105	106	113	113	115	116	123	120	134	131	124	126	122	121	121	126	127	124	119	94	83	84	84	84	81
Secretaría de Estado de la Energía	0	0	0	0	0	0	0	0	0	0	0	0	0	0	0	0	0	0	0	0	0	0	0	0	
Secretaría de Estado del Hábitat	0	0	0	0	0	0	0	0	0	0	0	0	0	0	0	0	0	0	0	0	0	0	0	0	
Secretaría de Estado de Igualdad y Género	0	0	0	0	0	0	0	0	0	0	0	0	0	0	0	0	0	0	0	0	0	0	0	0	
Ministerio de Igualdad, Género y Diversidad	8.954	8.954	9.855	9.841	9.886	9.939	10.007	10.193	10.343	10.504	10.651	10.728	11.464	11.773	12.617	13.159	13.890	14.187	14.897	14.900	14.853	14.965	15.364	15.780	17.654
Horas cátedras	0	0	0	0	0	0	0	0	0	0	0	0	0	0	0	0	0	0	0	0	0	0	0	0	
II- ORGANISMOS DESCENTR., INSTITUCIONES DE	7.695	7.283	7.131	7.053	6.981	6.936	6.866	7.048	8.172	8.292	8.352	8.395	8.654	8.869	8.930	9.094	9.399	9.339	9.195	9.011	8.870	8.626	8.615	8.643	8.964
SEGURIDAD SOCIAL Y EMPRESAS	0	0	0	0</																					

PROVINCIA DE SANTA FE

CLASIFICACION INSTITUCIONAL

HORAS CATEDRA OCUPADAS EN EL SECTOR PUBLICO PROVINCIAL

Años 1997-2022 al 31 de diciembre. Año 2023 al 31 de octubre

Años	Ministerio de Gobierno, Justicia y Culto	Ministerio de Seguridad	Ministerio de Educación	Ministerio Hacienda y Finanzas / Economía	Ministerio de Salud y Medio Ambiente / Salud	Secretaría de Prom. Comunitaria / Minist. Desarrollo Social	Ministerio de Innovación y Cultura/ Ministerio de Cultura	Total
1997	418		222.792		954	650		224.814
1998	413		241.921		1.015	628		243.977
1999	429		266.318		1.015	610		268.372
2000	378		266.288		1.092	610		268.368
2001	376		293.341		1.099	598		295.414
2002	375		292.920		1.071	603		294.969
2003	372		294.245		1.087			295.704
2004	364		295.901		1.055			297.320
2005	330		297.975		1.055	586		299.946
2006	315		303.808		1.055	609		305.787
2007	313		307.999	250	1.055	674		310.291
2008		311	313.071		1.055	680		315.117
2009		259	317.614		1.047	635		319.555
2010		250	319.836		1.115	632		321.833
2011		171	341.938		1.147	661		343.917
2012		167	347.618		1.119	701	3.576	353.181
2013		119	373.638		1.103	656	2.986	378.502
2014		1.570	388.563		1.162	627	2.834	394.756
2015		6.727	405.528		1.155	564	2.737	416.711
2016		6.490	415.101		1.056	493	2.484	425.624
2017		8.156	434.642		1.093	426	2.586	446.903
2018		46	442.758		1.157	328	2.703	446.992
2019		1.107	441.181		1.148	117	2.040	445.593
2020		1.570	443.722		1.150	105	2.404	448.951
2021		3.620	453.997		1.150	105	2.049	460.921
2022		4.314	464.305		1.150	83	3.562	473.414
2023		4.314	520.143		1.150	83	3.938	529.628

Fuente: Datos suministrados por la Dirección General de Recursos Humanos y Función Pública del Ministerio de Economía de la Provincia.

Dirección General de Programación y Estadística Hacendar

PROVINCIA DE SANTA FE

RELACION ENTRE LA POBLACION PROVINCIAL Y EL PERSONAL OCUPADO EN EL SECTOR PUBLICO PROVINCIAL

Años 1991-2022 al 31 de diciembre. Año 2023 al 31 de octubre

CONCEPTOS	31/12/1991	31/12/1992	31/12/1993	31/12/1994	31/12/1995	31/12/1996	31/12/1997	31/12/1998	31/12/1999	31/12/2000	31/12/2001	31/12/2002	31/12/2003	31/12/2004	31/12/2005	31/12/2006
Cargos Ocupados	86.799	88.328	87.146	87.550	95.297	93.965	94.334	96.328	97.486	99.051	100.262	101.502	102.003	102.996	105.095	106.423
Población Total (1)	2.798.422	2.818.021	2.837.756	2.857.630	2.877.644	2.897.797	2.918.092	2.938.528	2.959.108	2.979.832	3.000.701	3.021.644	3.042.733	3.063.970	3.085.354	3.106.888
Cantidad Hab. p/c Agen.	32,24	31,90	32,56	32,64	30,20	30,84	30,93	30,51	30,35	30,08	29,93	29,77	29,83	29,75	29,36	29,19
Cantidad Agen./1000 Hab.	31,02	31,34	30,71	30,64	33,12	32,43	32,33	32,78	32,94	33,24	33,41	33,59	33,52	33,62	34,06	34,25

CONCEPTOS	31/12/2007	31/12/2008	31/12/2009	31/12/2010	31/12/2011	31/12/2012	31/12/2013	31/12/2014	31/12/2015	31/12/2016	31/12/2017	31/12/2018	31/12/2019	31/12/2020	31/12/2021	30/12/2022	31/10/2023(*)
Cargos Ocupados	110.962	112.887	113.761	116.514	117.342	123.511	129.148	133.057	138.233	139.647	140.717	140.465	142.363	142.623	142.984	143.721	155.476
Población Total (1)	3.128.572	3.150.408	3.172.396	3.194.537	3.210.377	3.234.282	3.258.282	3.283.216	3.308.284	3.333.797	3.359.747	3.386.118	3.412.971	3.440.302	3.563.390	3.589.999	3.616.227
Cantidad Hab. p/c Agen.	28,19	27,91	27,89	27,42	27,36	26,19	25,23	24,68	23,93	23,87	23,88	24,11	23,97	24,12	24,92	24,98	23,26
Cantidad Agen./1000 Hab.	35,47	35,83	35,86	36,47	36,55	38,19	39,64	40,53	41,78	41,89	41,88	41,48	41,71	41,46	40,13	40,03	42,99

NOTA: (*) Cargos ocupados al mes en curso.

(1) Población estimada al 30 de junio de cada año según tasa de crecimiento intercensal 2001/2010.

A partir de mayo de 2012, el total de cargos ocupados no incluye los cargos de Emergencias de Salud y Desarrollo Social y los Reemplazos Docentes y no Docentes; modificándose la serie.

FUENTE: Dirección General de Programación y Estadística Hacendal sobre la base de datos suministrados por la Dirección Provincial de Desarrollos Institucionales del Ministerio de Economía Gobierno de Santa Fe.

PROVINCIA DE SANTA FE

IMPORTES ABONADOS EN PESOS EN CONCEPTO DE EMERGENCIAS DE LOS MINISTERIOS DE SALUD Y DE DESARROLLO SOCIAL

ORGANISMOS	Diciembre 2003	Diciembre 2004	Diciembre 2005	Diciembre 2006	Diciembre 2007	Diciembre 2008	Diciembre 2009	Diciembre 2010	Diciembre 2011	Diciembre 2012
Ministerio de Salud	264.970,58	331.665,23	476.626,97	1.174.084,77	1.358.695,32	3.870.986,64	3.233.260,42	4.514.583,07	7.646.406,43	9.009.827,11
# Nominal	229.906,25	290.705,07	415.856,40	1.007.196,68	1.137.300,88	3.205.867,01	2.669.983,61	3.700.405,84	6.273.148,40	7.405.808,91
# Aportes patronales	35.064,33	40.960,16	60.770,57	166.888,09	221.394,44	665.119,63	563.276,81	814.177,23	1.373.258,03	1.604.018,20
Ministerio de Desarrollo Social	0,00	0,00	0,00	0,00	0,00	394.280,48	447.248,21	625.983,54	748.759,25	786.692,69
# Nominal						325.518,20	368.493,97	515.166,93	615.131,71	648.503,65
# Aportes patronales						68.762,28	78.754,24	110.816,61	133.627,54	138.189,04
Secretaria de Promoción Comunitaria	48.942,72	90.741,21	170.889,82	139.456,73	124.112,05	0,00	0,00	0,00	0,00	0,00
# Nominal	42.093,56	79.111,65	148.677,69	119.278,16	104.082,47					
# Aportes patronales	6.849,16	11.629,56	22.212,13	20.178,57	20.029,58					
TOTAL	313.913,30	422.406,44	647.516,79	1.313.541,50	1.482.807,37	4.265.267,12	3.680.508,63	5.140.566,61	8.395.165,68	9.796.519,80

ORGANISMOS	Diciembre 2013	Diciembre 2014	Diciembre 2015	Diciembre 2016	Diciembre 2017	Diciembre 2018	Diciembre 2019	Diciembre 2020	Diciembre 2021	Diciembre 2022	Octubre 2023 (*)
Ministerio de Salud	10.298.607,15	17.789.944,54	21.525.089,09	40.872.358,58	73.958.204,55	64.436.434,03	81.433.978,51	220.867.987,44	215.112.810,22	590.808.349,30	570.733.005,82
# Nominal	8.479.080,79	14.901.061,12	17.642.217,39	33.549.785,06	60.926.755,20	53.030.504,42	67.000.905,41	185.765.078,87	182.109.485,99	489.923.455,06	470.507.319,88
# Aportes patronales	1.819.526,36	2.888.883,42	3.882.871,70	7.322.573,52	13.031.449,35	11.405.929,61	14.433.073,10	35.102.908,57	33.003.324,23	100.884.894,24	100.225.685,94
Ministerio de Desarrollo Social	614.288,39	961.362,37	2.151.282,72	3.875.478,23	5.210.643,72	6.554.905,72	9.281.433,80	10.544.818,97	18.810.514,58	31.921.445,18	52.947.906,03
# Nominal	506.454,76	811.775,00	1.766.858,09	3.197.743,13	4.298.632,25	5.402.645,56	7.637.807,65	8.832.238,90	15.826.079,78	26.156.081,60	43.398.563,88
# Aportes patronales	107.833,63	149.587,37	384.424,63	677.735,10	912.011,47	1.152.260,16	1.643.626,15	1.712.580,07	2.984.434,80	5.765.363,58	9.549.342,15
Secretaria de Promoción Comunitaria	0,00	0,00	0,00	0,00	0,00	0,00	0,00	0,00	0,00	0,00	0,00
# Nominal											
# Aportes patronales											
TOTAL	10.912.895,54	18.751.306,91	23.676.371,81	44.747.836,81	79.168.848,27	70.991.339,75	90.715.412,31	231.412.806,41	233.923.324,80	622.729.794,48	623.680.911,85

NOTA: (*) Los datos corresponden al mes anterior al que se esta presentando.

FUENTE: Dirección General de Programación y Estadística Hacendal sobre la base de datos suministrados por la Dirección Provincial de Desarrollos Institucionales del Ministerio de Economía Gobierno de Santa Fe.

DIRECCIÓN GENERAL DE PROGRAMACIÓN Y ESTADÍSTICA HACENDAL

PROVINCIA DE SANTA FE

IMPORTE ABONADOS EN PESOS POR EL MINISTERIO DE EDUCACIÓN EN DOCENTES Y NO DOCENTES REEMPLAZANTES

CONCEPTO	Periodo enero a diciembre 2002	Periodo enero a diciembre 2003	Periodo enero a diciembre 2004	Periodo enero a diciembre 2005	Periodo enero a diciembre 2006	Periodo enero a diciembre 2007	Periodo enero a diciembre 2008	Periodo enero a diciembre 2009	Periodo enero a diciembre 2010	Periodo enero a diciembre 2011	Periodo enero a diciembre 2012
Docentes reemplazantes	72.516.975,84	80.605.515,88	104.438.414,15	144.240.453,14	185.256.337,46	250.368.828,32	377.083.007,65	492.091.174,69	628.351.524,08	986.252.359,19	1.263.872.058,98
# sueldos	61.356.561,47	68.648.578,15	90.609.277,68	128.186.592,26	160.344.880,11	213.147.107,65	313.949.339,85	407.790.853,43	519.990.100,81	813.313.715,03	1.034.322.151,12
# aportes patronales	11.160.414,37	11.956.937,73	13.829.136,47	16.053.860,88	24.911.457,35	37.221.720,67	63.133.667,80	84.300.321,26	108.361.423,27	172.938.644,16	229.549.907,86
No docentes reemplazantes	11.310.903,98	13.015.945,49	18.165.978,02	27.942.112,42	41.657.135,91	61.056.921,82	86.413.103,88	116.764.677,77	142.987.343,69	216.141.984,17	273.807.787,30
# sueldos	9.330.356,24	10.883.240,67	15.591.308,31	23.969.452,47	35.637.599,92	51.027.065,16	71.367.848,40	96.039.081,01	117.659.569,89	176.867.559,07	223.675.932,16
# aportes patronales	1.980.547,74	2.132.704,82	2.574.669,71	3.972.659,95	6.019.535,99	10.029.856,66	15.045.255,48	20.725.596,76	25.327.773,80	39.274.425,10	50.131.855,14
TOTAL REEMPLAZOS	83.827.879,82	93.621.461,37	122.604.392,17	172.182.565,56	226.913.473,37	311.425.750,14	463.496.111,53	608.855.852,46	771.338.867,77	1.202.394.343,36	1.537.679.846,28
TOTAL GASTO EN PERSONAL DOCENTE Y NO DOCENTE	627.175.660,69	671.303.009,93	824.006.759,88	1.092.572.677,40	1.508.868.897,64	2.068.749.700,50	2.812.327.443,35	3.518.266.861,23	4.264.177.977,87	6.194.217.314,68	7.657.228.615,38

Relación entre el gasto en reemplazo y el gasto total en personal docente y no docente	13,37	13,95	14,88	15,76	15,04	15,05	16,48	17,31	18,09	19,41	20,08
---	--------------	--------------	--------------	--------------	--------------	--------------	--------------	--------------	--------------	--------------	--------------

CONCEPTO	Periodo enero a diciembre 2013	Periodo enero a diciembre 2014	Periodo enero a diciembre 2015	Periodo enero a diciembre 2016	Periodo enero a diciembre 2017	Periodo enero a diciembre 2018	Periodo enero a diciembre 2019	Periodo enero a diciembre 2020	Periodo enero a diciembre 2021	Periodo enero a diciembre 2022	Periodo enero a octubre 2023
Docentes reemplazantes	1.477.956.870,65	1.946.445.021,85	2.763.581.915,87	3.477.217.581,86	4.406.676.042,20	4.608.852.040,22	7.192.886.352,21	6.448.637.237,77	14.852.018.045,94	30.869.975.422,90	60.425.623.867,25
# sueldos	1.207.388.389,83	1.592.982.923,68	2.264.833.902,29	2.852.242.902,91	3.611.778.235,55	3.785.468.054,79	5.921.069.947,73	5.334.356.581,49	12.526.543.129,15	25.641.737.664,13	49.580.388.501,82
# aportes patronales	270.568.480,82	353.462.098,17	498.748.013,58	624.974.678,95	794.897.806,65	823.383.985,43	1.271.816.404,48	1.114.280.656,28	2.325.474.916,79	5.228.237.758,77	10.845.235.365,43
No docentes reemplazantes	290.433.517,23	339.741.168,86	428.412.324,59	519.075.250,36	619.327.193,19	749.800.445,80	1.186.322.898,30	1.416.436.206,10	2.690.732.128,79	4.920.931.691,46	9.672.339.521,28
# sueldos	240.093.484,88	278.344.263,37	349.832.482,99	426.293.385,93	508.761.546,53	618.037.298,28	978.694.611,07	1.172.597.026,25	2.263.645.535,82	4.072.579.680,83	7.902.266.899,68
# aportes patronales	50.340.032,35	61.396.905,49	78.579.841,60	92.781.864,43	110.565.646,66	131.763.147,52	207.628.287,23	243.839.179,85	427.086.592,97	848.352.010,63	1.770.072.621,60
TOTAL REEMPLAZOS	1.768.390.387,88	2.286.186.190,71	3.191.994.240,46	3.996.292.832,22	5.026.003.235,39	5.358.652.486,02	8.379.209.250,51	7.865.073.443,87	17.542.750.174,73	35.790.907.114,36	70.097.963.388,53
TOTAL GASTO EN PERSONAL DOCENTE Y NO DOCENTE	9.600.569.388,72	12.607.547.710,79	16.763.572.673,19	22.378.688.380,11	28.531.589.215,67	35.050.398.790,18	52.707.660.168,06	64.990.817.243,55	100.953.198.569,44	183.001.374.765,67	340.192.427.713,04

Relación entre el gasto en reemplazo y el gasto total en personal docente y no docente	18,42	18,13	19,04	17,86	17,62	15,29	15,90	12,10	17,38	19,56	20,61
---	--------------	--------------	--------------	--------------	--------------	--------------	--------------	--------------	--------------	--------------	--------------

NOTA: Por provenir la información suministrada por el Ministerio de Educación en forma consolidada para la totalidad de los docentes (titulares y reemplazantes) no se pueden desagregar para esta planilla conceptos como el sueldo anual complementario, las asignaciones familiares, la asistencia social al personal y otros conceptos varios.

FUENTE: Dirección General de Programación y Estadística Hacendal sobre la base de datos suministrados por la Dirección General de Administración del Ministerio de Educación de la Provincia

DIRECCIÓN GENERAL DE PROGRAMACIÓN Y ESTADÍSTICA HACENDAL

PROVINCIA DE SANTA FE
 PLANTA OCUPADA EN CARGOS PERMANENTES Y NO PERMANENTES-CLASIFICACION INSTITUCIONAL
 SECTOR PUBLICO PROVINCIAL
 Período 1999 - 2022 al 31 de diciembre. Año 2023 al mes de octubre

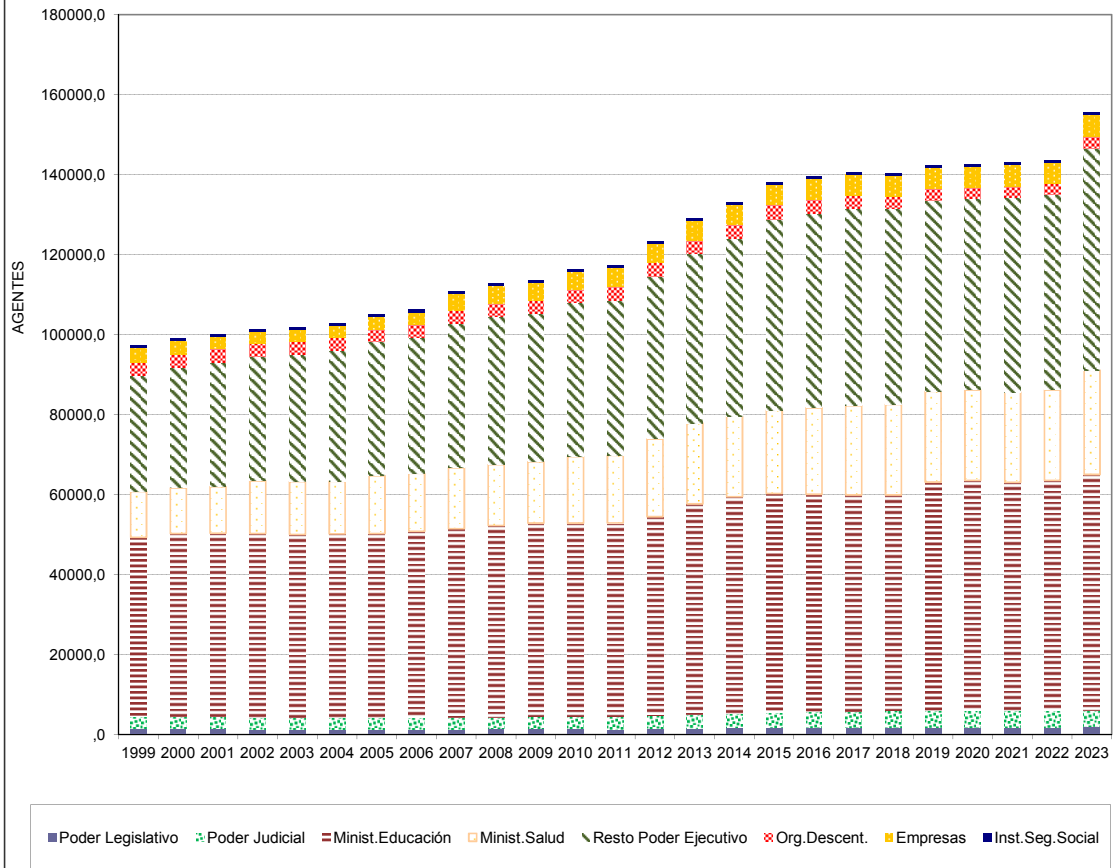

DIRECCIÓN GENERAL DE PROGRAMACIÓN Y ESTADÍSTICA HACENDAL